

Presso il nostro studio operano i seguenti medici:

Dr. Ernesto Selva
specialista in radiologia

Dr. Marco Sopransi
specialista in radiologia

Dr. Franca Mascheroni
specialista in radiologia

Dr. Giacomo Peroni
specialista in radiologia

Dr. Matteo Marras
specialista in radiologia

Dr. Mario Farabola
specialista in neuroradiologia

Dr. Anna Facchinetti
specialista in neuroradiologia

Dr. Alessandro Roggeri
specialista in neuroradiologia

Dr. Tiberio De Bernardi
specialista in chirurgia vascolare

Dr. Roberto Marrocu
specialista in chirurgia vascolare

Dr. Marco Carnevali
specialista in anestesia e rianimazione

Dr. Antonio Pala
specialista in anestesia e cardiologia

Dr. Marco Tonali
specialista in cardiologia



STUDIO RADIOLOGICO
“Città di Parabiago”

C.so Sempione, 80/a - 20015 Parabiago (MI) - Tel. 0331.552401

Sistema Sanitario  Regione Lombardia



STUDIO RADIOLOGICO
“Città di Parabiago”

C.so Sempione, 80/a - 20015 Parabiago (MI) - Tel. 0331.552401

Sistema Sanitario  Regione Lombardia



**LA CARTA
DEI SERVIZI**



LA CARTA DEI SERVIZI

STUDIO RADIOLOGICO *“Città di Parabiago”*

Accreditato con il Servizio Sanitario Nazionale

C.so Sempione, 80/a - Parabiago (MI)

www.studioradiologico.org

mail: posta@studioradiologico.org

telefono 0331.552401

La presente carta dei servizi è redatta secondo le disposizioni del D.P.C.M. 19/5/95 e viene esposta al pubblico e diffusa come previsto dalla D.G.R. 6/8/98 n. 6/38133

Il Direttore Sanitario
Dott. Mauro Potestio



PRENOTAZIONE ESAMI CON SSN

Le prenotazioni degli esami si effettuano:

- **telefonticamente** al n. 0331.552401 dal lunedì al venerdì dalle ore 9.00 alle ore 18.00;
- **presso gli uffici** dal lunedì al venerdì dalle 9.00 alle 18.00;
- **tramite il sito internet** compilando l'apposito format.

È indispensabile per effettuare le prenotazioni essere muniti dell'impegnativa del medico curante, o dello specialista, riportante anche il quesito diagnostico.

ACCETTAZIONE

Il giorno dell'esame presentarsi presso gli uffici dieci minuti prima dell'orario dell'appuntamento per effettuare le pratiche di accettazione e pagare eventualmente il ticket previsto dalle normative regionali e nazionali. Il pagamento può avvenire in contanti, bancomat, carta di credito o con assegno.

Documenti necessari per l'accettazione:

1. Impegnativa medica
2. Tesserino sanitario o tessera regionale dei servizi
3. Se segnalata eventuale esenzione su impegnativa del medico curante, portare tesserino esenzione ticket
4. Se richiedi esiti esami del sangue

Si ricorda di portare sempre se già eseguiti esami precedenti riguardanti la patologia da analizzare.

RITIRO ESITI ESAMI

Gli esami possono essere ritirati dal giorno indicato sul modulo di ritiro dal martedì al venerdì dalle ore 13.00 alle ore 18.00, direttamente dall'interessato con il modulo di ritiro consegnato al momento dell'esame o tramite altra persona provvista del modulo di ritiro e di delega.

TEMPI DI ATTESA

La struttura è impegnata a contenere al minimo i tempi di attesa e comunque ad eseguire gli esami entro i tempi massimi d'attesa stabiliti dalla Regione Lombardia in base alla classe di priorità indicata nell'impegnativa. Per gli esami di controllo i tempi massimi di attesa stabiliti dalla Regione Lombardia sono di 180 giorni, le prenotazioni di tali esami possono essere effettuate con largo anticipo.

SOLVENTI

È necessaria per l'esecuzione dell'esame la richiesta del medico curante o dello specialista.

I tempi di attesa seguono la disponibilità degli specialisti, concordata attraverso agende interne con l'obiettivo di ridurli al minimo.

Per le prenotazioni di esami privati telefonare al numero **0331.519978** dalle ore 9.00 alle ore 18.00 o compilando il format tramite il sito internet www.studioradiologico.org
Per esecuzioni esami presentarsi per l'accettazione 10 minuti prima presso la sala d'attesa area solventi.

INFORMAZIONI PER PAZIENTI PORTATORI DI DISABILITÀ

Per l'utenza disabile sono previsti accessi prioritari selezionando l'apposito bottone sullo schermo del totem gestisci code che si trova all'ingresso della struttura, ciò darà priorità per l'accesso allo sportello.

Nell'interno dello studio non ci sono barriere architettoniche ed esistono posti di attesa dedicati ai disabili e nell'esecuzione degli esami diagnostici verrà assicurata la precedenza rispetto agli altri utenti.

Il personale tecnico e infermieristico è istruito per fornire la più accurata assistenza ai pazienti portatori di disabilità.





CENNI SULLA STRUTTURA

Lo studio Radiologico Città di Parabiago ha iniziato la sua attività nel settembre 2002 nella struttura ubicata in Parabiago Piazza della Vittoria 16.

In questi anni ha registrato un notevole incremento dell'attività riscuotendo un crescente apprezzamento da parte dell'utenza per la puntualità, per la qualità delle prestazioni e per la professionalità degli operatori.

Dal settembre 2010 si è trasferita in una nuova sede ubicata sempre in Parabiago in Corso Sempione 80/a. Il trasferimento è stato realizzato con le seguenti finalità:

• MAGGIOR COMFORT PER L'UTENZA

La nuova sede è raggiungibile più agevolmente, dispone di parcheggi dedicati, al suo interno è dotata di ampi spazi per l'attesa ed inoltre ha una organizzazione interna che consente di effettuare le pratiche amministrative (prenotazioni, accettazioni, ritiro esami) in maniera più veloce eliminando inutili attese.

• MIGLIORAMENTO DELLE ATTREZZATURE

Nella nuova sede sono state installate nuove apparecchiature radiologiche all'avanguardia che consentiranno di effettuare esami di elevatissima qualità.

• INCREMENTO DELLE APPARECCHIATURE

Nella nuova sede sono state aggiunte nuove apparecchiature oltre a quelle già in dotazione per effettuare il numero di esami predefiniti dal budget regionale con l'obiettivo di ridurre al massimo i tempi di attesa.

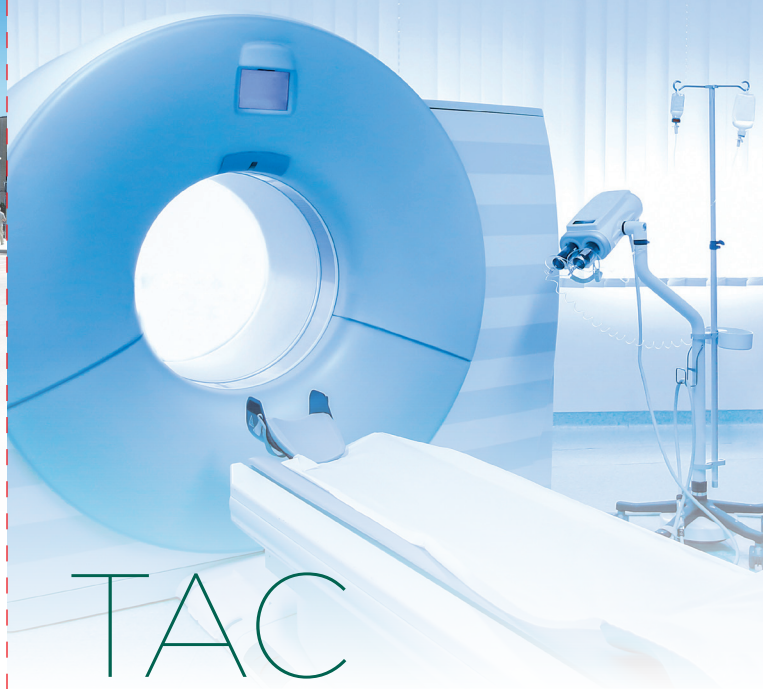

TAC

Lo studio dispone di una TAC Volumetrica Dinamica Multistrato Aquilon ONE di ultimissima generazione con tecnologia CONEBEAM prodotto dalla Toshiba Medical System.

Tale apparecchiatura è a 320 slices, consente di visualizzare con una sola scansione sino a 16 cm di distretto corporeo, con una riduzione della dose di radiazioni erogate al paziente sino all'80% rispetto alle precedenti Tac multislices, offrendo immagini diagnostiche di maggiore qualità con altissima risoluzione. La velocità delle scansioni permette l'agevole esecuzione dell'esame nei bambini e negli anziani.

Con questa metodica si effettuano :

- studio dell'addome
- del torace
- della colonna vertebrale
- dell'encefalo
- arti ed articolazioni anche in movimento con e senza mezzo di contrasto
- angiotac coronaria e studio del cuore (a breve disponibile)
- angiotac segmentaria dei grossi vasi toraco-addominali e periferici e angiotac total body
- colonscopia virtuale
- dentascan
- artrotac
- urotac
- broncoscopia virtuale.



RISONANZA

Disponiamo di due apparecchiature ad alto campo magnetico da 1,5 tesla.

Effettuiamo:

- studio dell'addome
- della colonna vertebrale e dell'encefalo
- di arti e articolazioni e artro rmn
- angio rmn sovraortica, del circolo cerebrale e degli arti
- studi rm di "diffusione"
- rmn della mammella
- rmn multiparametrica della prostata
- rmn del cuore.



RX

Disponiamo di 4 sale diagnostiche digitali:
una dedicata esclusivamente all'ortopantomografia dotata di apparecchiatura con tecnologia 3D CONEBEAM e le altre tre a radiodiagnostica del torace, del sistema scheletrico e articolare, del cranio, dell'apparato digerente dell'apparato urinario ecc...

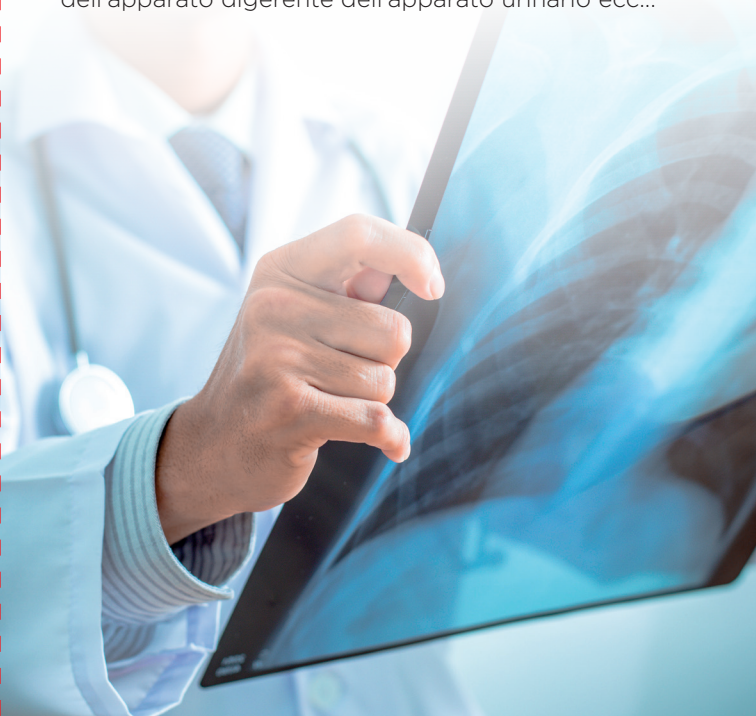



MAMMOGRAFIA CON TOMOSINTESI

Disponiamo di una nuova diagnostica di mammografia digitale con Tomosintesi.

La Tomosintesi è l'evoluzione della mammografia poiché di fatto è una mammografia tridimensionale ad alta definizione. La tomosintesi digitale della mammella è infatti una tecnica tridimensionale che permette di ricostruire immagini della mammella in 3D a partire da un numero finito di proiezioni bidimensionali a bassissima dose, ottenute con angolazioni diverse del tubo radiogeno. È una particolare radiografia delle ghiandole mammarie.

Per questa peculiarità la Tomosintesi, sebbene non sia considerato l'esame di scelta nello screening per la limitata casistica presente in letteratura scientifica, è la più recente innovazione nel campo della senologia, quale l'esame indispensabile per la diagnosi precoce del tumore della mammella nelle donne oltre i 40 anni, età in cui il rischio di ammalarsi aumenta in modo significativo.

Siamo in grado, qualora necessario di completare l'indagine diagnostica con l'ecografia mammaria o la risonanza magnetica della mammella.

MOC

La moc verrà eseguita tramite il SSN in seguito a richiesta del medico curante o dello specialista in base alle indicazioni previste dalla legislazione regionale. Il referto viene consegnato al termini dell'esame.

Effettuiamo:

- Moc vertebrale femorale e total body





ECOGRAFIA

Disponiamo di 4 sale diagnostiche e ci avvaliamo di professionisti altamente qualificati.

Effettuiamo:

- ecografie addominali
- urologiche
- tiroidee
- dei testicoli
- dei tessuti molli
- dell'anca per i neonati
- muscolotendinee
- mammaria

I referti vengono consegnati al termine dell'esecuzione dell'esame.

EcoCOLORDOPPLER

Ci avvaliamo di medici specialisti in chirurgia vascolare per l'esecuzione di tali esami:

- ecocolordoppler tronchi sovraortici
- arti superiori e inferiori venoso e arterioso.

I referti vengono consegnati al termine degli esami.

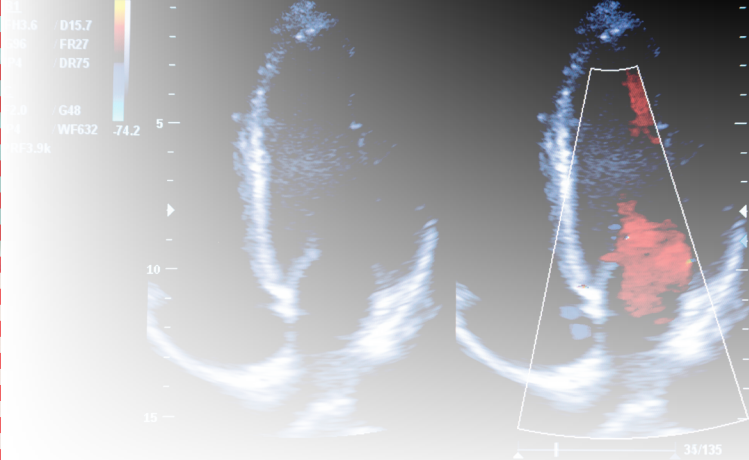
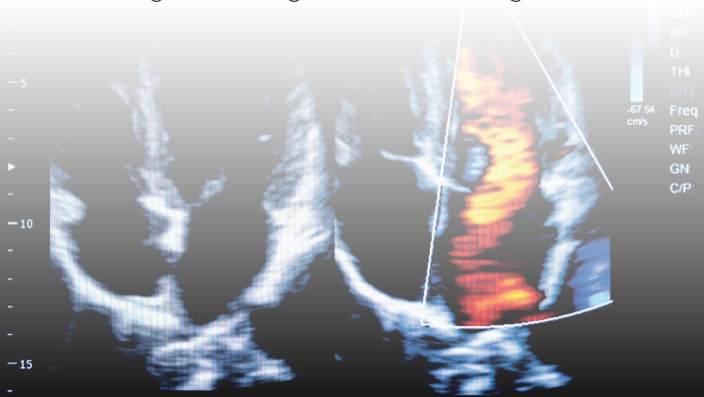

CARDIOLOGIA

Ci avvaliamo di medici specialisti in Cardiologia per l'esecuzione di:

- visita cardiologica
 - esami di ecografia cardiaca
 - esami di ecodopplergrafia cardiaca
- Gli esiti degli esami vengono consegnati al termine dell'esame stesso.

Eseguiamo tali prestazioni esclusivamente in regime di solvenza.

Per prenotare chiamare il numero 0331.519978, da lunedì a venerdì, dalle 9 alle 17.





QUALITÀ

La struttura è costantemente impegnata a mantenere elevata la qualità delle prestazioni ed il comfort per gli utenti. Tutte le apparecchiature sono sottoposte a manutenzione programmata ed il personale sia medico che tecnico ed infermieristico, attraverso corsi di aggiornamento, è impegnato a migliorare la propria professionalità.

Gli utenti, qualora volessero segnalare disfunzioni possono farlo per iscritto o chiedendo un incontro con la Direzione.

La struttura terrà in considerazione tali segnalazioni e utilizzerà come prezioso contributo per migliorare ulteriormente la qualità ed il comfort.

Con cadenza semestrale verranno distribuiti agli utenti dei questionari di customer satisfaction per verificare il gradimento per il servizio prestato.

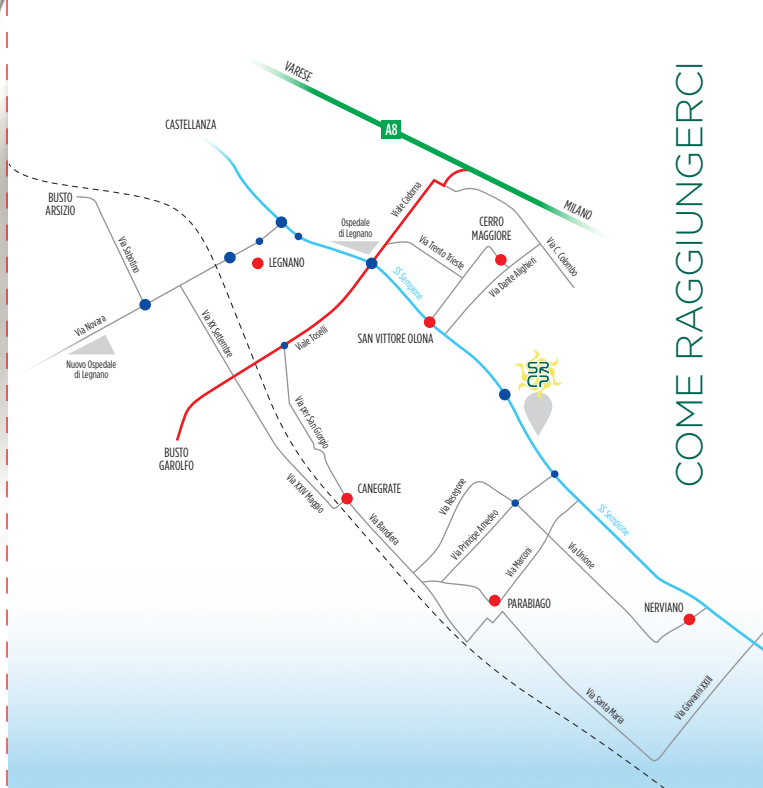

COME RAGGIUNGERCI



AREA INGRANDITA